Ministerio
de Educación, Cultura
y Deporte

INFOBOLETÍN
BOLETÍN DE LA CONSEJERÍA DE EDUCACIÓN EN PAÍSES BAJOS

30/2013

NÚMERO 30

INFOBOLETÍN– MAYO DE 2013

NIPO : 030-13-047-1

EMBAJADA DE ESPAÑA

CONSEJERÍA DE EDUCACIÓN EN BÉLGICA, PAÍSES BAJOS Y LUXEMBURGO

BOLETÍN DE INFORMACIÓN SOBRE LA ENSEÑANZA DEL ESPAÑOL EN LOS PAÍSES BAJOS

Director de la publicación:
José Luis Mira Lema
Consejero de Educación en Bélgica,
Países Bajos y Luxemburgo

Coordinadora:
Eva Mª Tejada Carrasco

MINISTERIO DE EDUCACIÓN, CULTURA Y DEPORTE
Subsecretaría
Subdirección General de Cooperación Internacional
Edita:
© Secretaría General Técnica
Subdirección General de Documentación y Publicaciones
Embajada de España en Países Bajos
Consejería de Educación
NIPO: 030-13-047-1
Catálogo de publicaciones del Ministerio
mecd.gob.es

Catálogo general de publicaciones oficiales
publicacionesoficiales.boe.es

El fichero digital de este boletín puede descargarse desde la página web de la Consejería de Educación:
http://www.mecd.gob.es/paisesbajos/publicaciones-materiales/publicaciones.html

Se permite la copia total o parcial de este boletín siempre y cuando:
– se cite la procedencia;
– no se proceda a cobro o contraprestación de ningún tipo;
– se informe a la Consejería de Educación en Bélgica, Países Bajos y Luxemburgo de la incorporación, ofreciendo los datos que permitan la vigilancia del cumplimiento de lo expuesto en el punto anterior.

* La Consejería de Educación no puede hacerse responsable de las opiniones vertidas por los colaboradores de esta publicación en la misma. Asimismo, se pone el máximo cuidado en que la información publicada sea correcta en el momento de su publicación, pero no puede hacerse responsable de los errores que pueda contener, debidos a cambios en la programación o de otra índole.

CONTENIDO:

Resumen de la presentación de las Actas del IV CIEFE	3
I Jornada didáctica anual de la Consejería de Educación en colaboración con el Instituto Cervantes de Utrecht: 31 de mayo de 2013	4
Convocatorias en Países Bajos : Jornada sobre México	5
Convocatorias en Países Bajos : Congreso ELE en Hogeschool Utrecht	6
Convocatorias en España: Cursos en la Universidad de Salamanca	7
Convocatorias de la Fundación Comillas	8
Novedades en la revista RedELE	9
Nuevo folleto informativo de la Consejería de Educación	10
Estudiar en España: nuevas webs informativas	11
Otros anuncios	12

Teléfono: + 31 20 423 69 19
Correo: asesoriaholanda.nl@mecd.es

Frederiksplein 34 III
1017 XN Amsterdam
Tel: + 31 20 423 69 19

PRESENTACIÓN DE LAS ACTAS DEL IV CONGRESO INTERNACIONAL DE ESPAÑOL PARA FINES ESPECÍFICOS (IV CIEFE)

El **pasado jueves 18 de abril** tuvo lugar, en el Oost Indisch Huis de la Universidad de Ámsterdam, el acto de presentación de las *Actas del IV Congreso Internacional de Español para Fines Específicos*, que fue inaugurado por el Excmo. Sr. Embajador de España en Países Bajos, **D. Javier Vallaure**.

El Congreso Internacional de Español para Fines Específicos, en su IV edición, se desarrolló en la sede del edificio de la Real Academia Neerlandesa de las Ciencias de Amsterdam, los días 18 y 19 de noviembre de 2011. Las intervenciones que tuvieron lugar en este Congreso, de gran interés para la comunidad académica y científica del campo del español como lengua de especialidad, fueron seleccionadas por el Comité científico del CIEFE y recogidas en un libro de actas, publicación que fue presentada al público por **D. Andreu van Hooft**, miembro del Comité Científico y coordinador de la obra.

La Consejería de Educación en Bélgica, Países Bajos y Luxemburgo, organizadora de este acto con la colaboración de la propia Universidad de Ámsterdam y la Fundación Comillas, coorganizadoras del Congreso, han querido poner en valor la importancia del español para fines específicos al tratarse de un recurso cada vez más demandado en el mundo empresarial y en las relaciones internacionales.

En el acto participaron unas 80 personas y contó con un debate, moderado por **Peter Slagter**, profesor emérito de la Universidad de Utrecht, en el que intervinieron como invitados los empresarios **Pieter Baeten de Activa y Sebastian Schreijer de DPA**, jóvenes emprendedores que utilizan el español en su actividad profesional, así como el periodista **Casper Janssen de *De Volkskrant***.

En el trascurso del debate quedó de manifiesto la importancia del español para los negocios, el empleo y la movilidad laboral, así como la relevancia del CIEFE como foro de referencia internacional para el intercambio de experiencias y de propuestas de futuras líneas de actuación.

A continuación, algunas fotos del acto de presentación de las Actas del IV CIEFE:

Andreu van Hooft, presentando la publicación

El Excmo. Embajador de España en Países Bajos, Otto Zwartjes, profesor de la UVA, Tatiana Álvarez, Directora de la Fundación Comillas y José Luis Mira, Consejero de Educación

EMBAJADA DE ESPAÑA

CONSEJERÍA DE EDUCACIÓN EN BÉLGICA, PAÍSES BAJOS Y LUXEMBURGO

UNIVERSITY OF AMSTERDAM

FUNDACIÓN COMILLAS

FORMACIÓN EN PAISES BAJOS

I JORNADA DIDÁCTICA ANUAL DE LA CONSEJERÍA DE EDUCACIÓN EN COLABORACIÓN CON EL INSTITUTO CERVANTES EN UTRECHT

UTRECHT, 31 DE MAYO DE 2013

"La motivación dentro de la dimensión afectiva en el aula de ELE"

Salomé Monasterio Morales e Iker Erdocia Iñiguez (profesores del Instituto Cervantes de Cracovia)

Objetivos:

El taller incentivará la reflexión sobre la dimensión afectiva en el aprendizaje de idiomas, y en concreto el factor la motivación en el aula ELE.

Los aspectos cognitivos de los procesos de adquisición de idiomas han merecido la mayor parte de atención por parte de la investigación en detrimento de otros factores de gran relevancia en la consecución del fin de aprender una nueva lengua.

La dimensión afectiva, en cuyo ámbito se sitúa la motivación, exige un lugar y una función dentro de un enfoque integrador con las teorías cognitivas. El taller se centrará en fomentar la reflexión sobre los diferentes aspectos de la afectividad en el aula ELE y en concreto sobre la variable fundamental de la motivación, tanto desde el espacio del profesor como del alumno.

Día: **31 de mayo de 2013**

Hora: **12.30 a 17.30h**

Programa: **12.30- 14.00h**: 1ª parte

14- 14.30h: Pausa-café

14.30h- 16.30h: 2ª parte

16.30h a 17.30h: "Estudiar Español en Málaga".

Presentación de Málaga como Destino Idiomático. Asociación de Centros de Español en Málaga (ACEM) y Málaga Turismo. *Live Spanish in Málaga*.

Invitación a un vino español

Lugar de celebración: Instituto Cervantes
Domplein, 3
3512 JC Utrecht

Fecha límite de inscripción: 24 de mayo de 2013

Organizada por: Consejería de Educación en Bélgica, Países Bajos y Luxemburgo y el Instituto Cervantes de Utrecht.

Colabora: *Live Spanish in Málaga*. Málaga Turismo y Oficina Española de Turismo en La Haya.

Inscripción: Para inscribirse, por favor haga clic **aquí** y complete el formulario de inscripción.

(Atención: solo se atenderán las 80 primeras peticiones)

CONVOCATORIAS EN PAISES BAJOS

MÉXICO: FIEL A SU RIQUEZA HISTÓRICA, ABIERTO A UN DESAFÍO GLOBAL

Sábado, 18 de mayo 2013

La Fundación SOKA organiza el 18 de mayo de 2013 en Zonnewende un día dedicado a México. Después del debut con Argentina, continúa la serie sobre países de Latinoamérica. Este encuentro internacional de profesionales y estudiantes está abierto al público interesado en culturas latinoamericanas. Es una ocasión ideal de practicar la lengua española y fomentar un tipo de globalización basado en una mejor comprensión de otras culturas.

México: El color y la magia a través de los siglos

El color sigue siempre latente en este país. Los colores de la naturaleza han sido absorbidos por su pueblo y se ven reflejados en su comida, artesanía y hasta en el color de las casas. A ese colorido se le puede atribuir la alegría, hospitalidad e ingenio de su gente siempre dispuesto a superar las adversidades.

PROGRAMA

10.00 Inscripciones. Café. Palabras de bienvenida.

11.00 ***El color, la mágia y el misticismo*: *hilo rojo que atraviesa la historia de México.*** Presenta **Cristina García Elizondo.** Turno de preguntas.

12.00 Pausa

12.05 ***Imagen de México en el exterior. Mitos y realidades.*** Presenta **Dalya Salinas**.

12.45 Turno de preguntas a ambas conferenciantes

13.30 Almuerzo mexicano ofrecido por la escuela de hostelería **Europrof.**

14.30 **Talleres** (enviar preferencia con la inscripción):

1. 'Mi choque cultural' Mesa redonda con estudiantes sobre su visión de es te país: **Anne Vigenschow**, **Robin Klein** y **Delano Wildschut**.

2. Las rutas más interesantes para visitar México. **Ana Houben de Jongh**.

3. Más de la imagen de México. **Dalya Salinas**

4. Más de los colores de México. **María Cristina García Elizondo.**

15.45 Té. Clausura

Matrícula: 35 euros (estudiantes 20 euros). Almuerzo y consumiciones incluidas

Incripciones y más información:
Secretaría SOKA, Concertgebouwplein 17, 1071 LM Ámsterdam. E-mail: secretaria-at@soka.nl, tel 0135132630 / 0629148034.
Lugar: Conferentieoord Zonnewende, Tilburgseweg 54, 5066 BV Moergestel, **Ruta**: consultar www.soka.nl

Coordinan: Carmen Montón Lecumberri y Míriam Olid Goñi

CONVOCATORIAS EN PAISES BAJOS

XVI CONGRESO ELE EN EL HOGESCHOOL DE UTRECHT

El **viernes 7 de junio**, las estudiantes de español de la Hogeschool Utrecht te invitan a participar en el XVI Congreso ELE, cuyo tema central será la MOTIVACIÓN. En esta edición de 2013, realizaremos talleres en los cuales desarrollaremos y brindaremos ejemplos de actividades para usar en clase.

TALLERES

1) El punto de inflexión en la motivación de los alumnos

¿Conoces a tus alumnos?

El objetivo de este taller es entender la base de la motivación. ¿Qué factores influyen en la motivación del aprendiente? ¿Cuáles son las características de un estudiante desmotivado? y ¿qué hacemos nosotros como profesores cuando los alumnos están desmotivados?

Irene de Vries, Krista Marlissa y Myrthe Peters

2) ¡Abra palabra! Usar la lengua meta con ganas en el aula de ELE

El docente es el factor que impulsa el uso de la lengua meta en el aula, pero ¿cómo se puede motivar a un docente para aplicarla? En este taller les voy a compartir mis conclusiones acerca de la investigación de este tema y además les voy a presentar casos prácticos de la utilización de un método relativamente nuevo que puede motivar usar la lengua meta en el aula: el *videotelling*.

Suzanne Keller

3) Videojuegos en el aula de ELE

¿Por qué deben de interesarnos los videojuegos, un campo nuevo para la mayoría de los docentes? De manera práctica, veremos cómo motivar y hacer participar en las actividades del aula de ELE a la generación de los residentes digitales. Durante este taller podrá experimentar, desde la perspectiva del alumno, propuestas pedagógicas desarrolladas con el fin de que los docentes nos adaptemos a las necesidades, preferencias y expectativas de los aprendientes.

Milaiska Arrindell y Yanet Nuñez Ledesma

4) ¡Péscalo en la red! Motivar a través de las redes sociales

¿Por qué redes sociales? *Facebook* y *YouTube* forman parte de nuestra vida cotidiana y nuestros estudiantes abrazan las nuevas aplicaciones de Internet con entusiasmo. Los medios sociales están omnipresentes en nuestras vidas. Como profesores podemos potenciar nuestras clases con su uso y aumentar la motivación del alumnado, pero ¿es realmente efectivo? En nuestro taller daremos respuesta a esta pregunta y brindaremos herramientas prácticas para aplicar los medios sociales en clase.

Marina Morello y Mónica Lema

Para inscribirte pincha aquí. Inscripción **antes del 30 de mayo**.

¿Cuándo? Viernes 7 de junio **¿Dónde?** Hogeschool Utrecht, Padualaan 97, 3584 CH Utrecht. **Horario:** 13.00-18.00

CONVOCATORIAS EN ESPAÑA

CURSOS PARA PROFESORES DE ESPAÑOL EN LA UNIVERSIDAD DE SALAMANCA VERANO 2013

La universidad de Salamanca oferta varios cursos de formación de una o dos semanas para profesores de ELE en julio y en agosto. Existe la posibilidad de asistir a uno o dos módulos de 20 horas.

JULIO 2013- Del 15 al 26 de julio de 2013

MÓDULO 1: La competencia del profesor (Del 15 al 19 de julio de 2013)

MÓDULO 2: La competencia del alumno (Del 22 al 26 de julio de 2013)

Para más información pulse aquí.

AGOSTO 2013- Del 5 al 16 de agosto de 2013

Enseñar y aprender español en un aula multicultural

MÓDULO 1:

El alumno y el aula (Del 5 al 9 de agosto)

MÓDULO 2:

El profesor y el aula (Del 12 al 16 de agosto)

Para más información pulse aquí.

Matrícula del curso: 260 euros (una semana), 500 euros (dos semanas). Cada módulo consta de 20 horas: 12,50 h se dedicarán a presentaciones sobre diferentes aspectos de la enseñanza y aprendizaje de E/LE y 7,5 h a sesiones de trabajo prácticas.

¿SE VA A INSCRIBIR EN UNO DE ESTOS CURSOS?

Envíe un correo a la Consejería de Educación con **copia de su matrícula** y participe en el **sorteo de una beca** de la Consejería de Educación.

Por cada 5 inscripciones se sorteará una beca que cubrirá **la matrícula del curso.**

asesoriaholanda@mecd.es

Alojamiento: con familias españolas o en residencia universitaria.

Para más información sobre el alojamiento pulse aquí.

III CONGRESO DE ESPAÑOL "EL ESPAÑOL GLOBAL"

Como les veníamos anunciando, los próximos días **26 y 28 de junio** de 2013 tendrá lugar en Salamanca el III Congreso de español, "El Español Global". Encontrarán información actualizada en: www.congresoeleglobal.com.

Abierta la inscripción en línea en este enlace:

http://congresoeleglobal.com/inscripcion/inscripcion-congreso

Además, les recordamos que en este marco se han creado dos concursos para profesores: **El Concurso Profesor ELE del año y el Concurso *Teacher Ambassador.*** Las bases de los concursos las podrán encontrar en: http://congresoeleglobal.com/programa/concursos

CONVOCATORIAS DE LA FUNDACIÓN COMILLAS

GRADO EN ESTUDIOS HISPÁNICOS

El **CIESE-Comillas** (*Centro Internacional de Estudios superiores del Español*) se constituye como un centro de educación superior universitaria, adscrito a la Universidad de Cantabria, con el objetivo de impartir enseñanzas de grado y posgrado en el ámbito de la lengua española y la cultura hispánica.

Los programas que ofrece el CIESE-Comillas se dirigen fundamentalmente a personas cuya actividad profesional o académica esté o vaya a estar vinculada a la enseñanza del español y que quieran obtener un valor añadido relevante con una formación especializada y de excelencia en esta materia.

GRADO EN ESTUDIOS HISPÁNICOS

El Grado en Estudios Hispánicos pretende ofrecer formación básica e integral sobre las características lingüísticas y culturales del mundo hispánico, entendido en su complejidad real. Para ello, se presta toda la atención que merece tanto a la diversidad lingüística como a la cultural de las comunidades hispánicas de uno y otro lado del Atlántico.

Esta formación engloba el conocimiento de muchas materias que se refieren a contenidos esenciales para entender el funcionamiento de la lengua española en profundidad: geografía, historia o pensamiento de España e Hispanoamérica, entre otros.

SALIDAS PROFESIONALES

Además de un perfil relacionado con la lengua española como lengua materna o como lengua extranjera, el graduado en Estudios Hispánicos puede orientar su actividad profesional hacia sectores como la intermediación lingüística y cultural, así como planificación y asesoramiento lingüístico y literario. También se podrán dirigir hacia el ámbito de la gestión y asesoramiento en medios de comunicación, relaciones internacionales, representación diplomática, turismo y gestión cultural, ámbito editorial, o hacia actividades relacionadas con la traducción y la interpretación o cargos de responsabilidad en empresas y administración pública que impliquen un buen conocimiento de la lengua española.

PREINSCRIPCIÓN Y MATRÍCULA

El plazo de preinscripción para el Grado en Estudios Hispánicos comienza el 25 de junio y termina el 13 de septiembre. La primera fase de matrícula comienza el 11 de julio y la última fase concluye el 3 de octubre.

PROGRAMA DE BECAS DE GRADO

La Fundación Comillas oferta un programa de becas para cursar el Grado en Estudios Hispánicos. El criterio principal para la concesión de dichas becas de estudio será la nota del expediente académico del solicitante. De forma complementaria se valorará el criterio del nivel de ingresos familiar. Existen distintas modalidades de beca, que cubren desde el 50% del importe de la matrícula hasta el 100%.

El plazo para solicitar la beca de grado está actualmente abierto y **termina el 28 de junio**. Podrán encontrar información sobre la convocatoria y la solicitud en: http://fundacioncomillas.es/es/

NOVEDADES PARA LA ENSEÑANZA DE ELE

NUEVOS TRABAJOS EN LA BIBLIOTECA VIRTUAL

Se acaban de publicar en la revista BIBLIOTECA VIRTUAL de redELE las siguientes memorias y tesinas, así como otros nuevos trabajos:

- *"Un estudio de caso sobre la influencia de conocimientos, presuposiciones y creencias de dos profesoras de español como lengua extranjera en la secuenciación de sus clases"*, Memoria de máster de Andreas Escudero (Universidad de Barcelona).
- *"Las NNTT y la adquisición del componente cultural en la clase de ELE: la literatura como propuesta didáctica en eXeLearning"*, Tesina de doctorado de José Antonio Ávila Romero (Universidad Pablo de Olavide).
- *"Intensificación en los manuales de ELE: análisis y perspectivas de implementación",* Memoria de máster de Iryna Orlova (Freie Universität Berlin).
- *"Diseño de dos unidades del curso EFA: Descripción, explicación y gramática académica Argumentación y vocabulario académico",* Memoria de máster de Paula Mariana Rodríguez (Universidad de Jaén).
- **"***El microrrelato en la enseñanza de ELE: presencia actual y propuesta didáctica para niveles iniciales (A2-B1)",* Memoria de máster de Borja Herrera López (Universidad de Cantabria).
- *"Taller de guion cinematográfico para estudiantes de ELE: una propuesta didáctica",* de Lucía Rivero.
- *"Ensayo de una prueba de comprensión de lectura de español en menores chinos residentes en España",* de Antonio Díaz García.
- *"El tratamiento del léxico en manuales de ELE de nivel inicial: análisis de materiales",* de Eugenia Rodríguez Gil.
- *"El microrrelato: origen, características y evolución. Propuesta didáctica en el aula de L2. Aplicaciones prácticas en L1",* de Gracia Fernández-Cuesta Valcarce.
- *"La enseñanza bilingüe inglés-español en E.E. U.U.: Un ejemplo de enseñanza dual en Iowa",* de Fernando Castro Ortiz.
- *"Un enfoque globalizador de base humanística para la enseñanza de idiomas en Secundaria",* de Manuel José Pérez Mendoza.

Todos los trabajos se pueden consultar en: http://www.mecd.gob.es/redele/Biblioteca-Virtual.html. Como sabéis, se puede seguir en Twitter (https://twitter.com/red_ele) y en Facebook (http://www.facebook.com/pages/redELE/104296979621576#!),en cuyo muro anunciamos las novedades de las Consejerías de Educación.

NUEVO FOLLETO INFORMATIVO DE LA CONSEJERÍA DE EDUCACIÓN

La Consejería de Educación ha publicado un nuevo folleto con información sobre sus funciones y programas. Incluye un pequeño cuestionario sobre el español y los programas de la Consejería. Se puede descargar aquí.

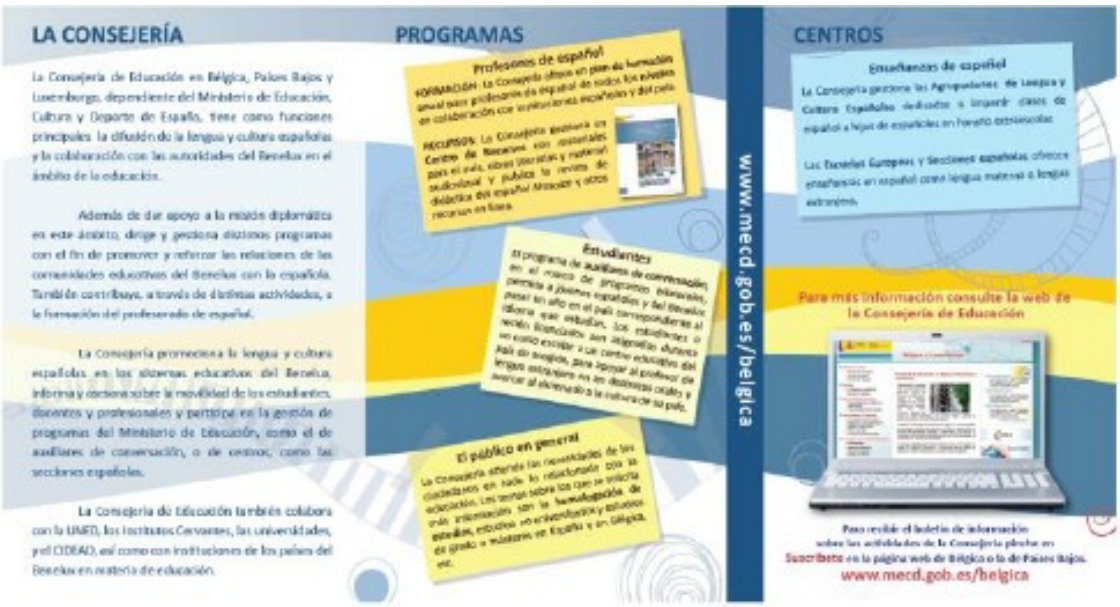

EMBAJADA DE ESPAÑA

CONSEJERÍA DE EDUCACIÓN EN BÉLGICA, PAÍSES BAJOS Y LUXEMBURGO

ESTUDIAR EN ESPAÑA: CONOCER Y VISITAR ESPAÑA

Estas dos páginas web tienen por objeto dar a conocer España, a estudiantes y a visitantes, y pueden ser de utilidad tanto para profesores como para alumnos de español:

Estudiar en España (www.studyinspain.info) brinda a profesores y alumnos información sobre dónde estudiar español en España.

También la página del Instituto de turismo (http://www.spain.info/es/) contiene información útil no sólo para preparar una visita a España sino también para conocer el país.

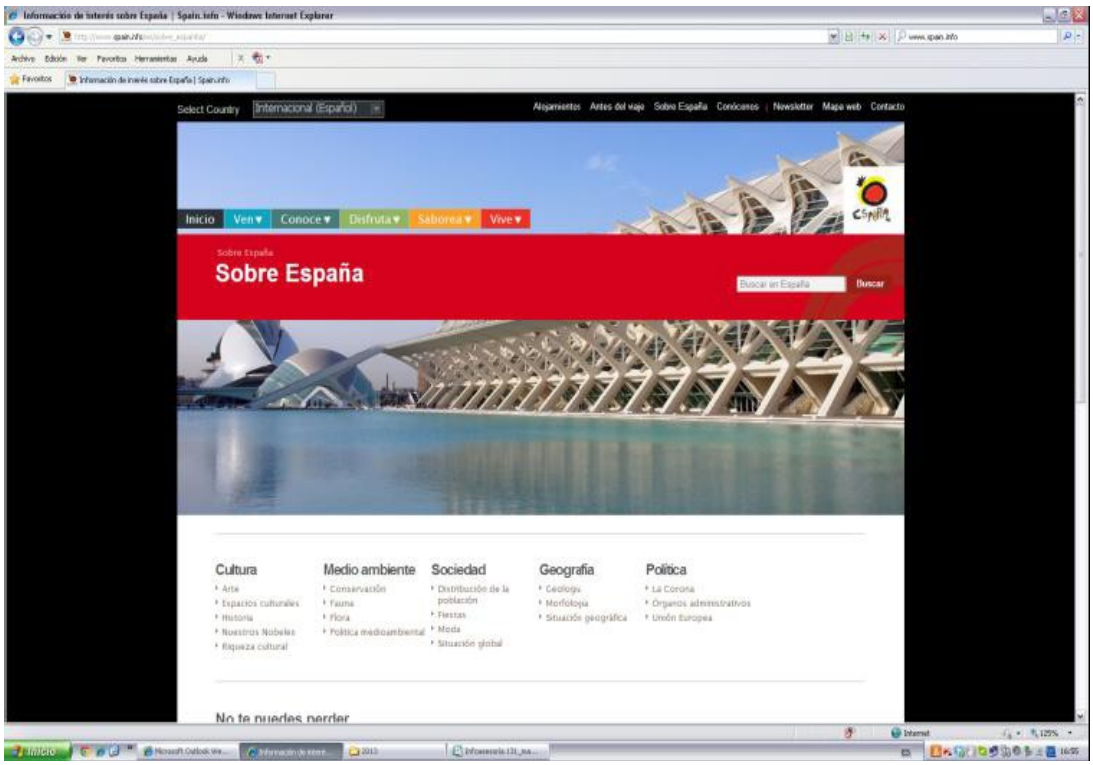

OTROS ANUNCIOS

CONGRESO JUVENIL INTERNACIONAL OCEANTICA2013

Con el objetivo de sensibilizar sobre la sostenibilidad en los espacios de interacción mar-tierra-poblaciones humanas en los sistemas costeros y sobre el reto del cambio climático, el proyecto OCEÁNTICA del Campus do Mar, convoca el Congreso juvenil internacional OCEANTICA2013 para estudiantes de sexto de Educación Primaria, ESO, Bachillerato, Ciclos Formativos y Universidad y niveles equivalentes en enseñanzas básicas y medias (≥12 años) y superiores (≥ 18años) de otros países. Este congreso OCEANTICA2013 se organiza de manera virtual.

Podrán participar **todos los estudiantes matriculados en un centro educativo en el curso 2012-2013 en cualquier país.** El plazo de presentación de trabajos es **hasta el 31 de mayo del 2013**.

Los trabajos tendrán por objetivo la comunicación para la sensibilización de la ciudadanía sobre el cambio climático, así como el respeto del medio ambiente y la sostenibilidad en general. Se admitirán las siguientes categorías de formatos: Relatos, poesía, cortos, vídeos, fotografía comentada, comic, páginas web, etc.

MÁS INFORMACIÓN EN: http://congresooceantica.campusdomar.es, email: oceantica@campusdomar.es

TAALDORP IN WATERINGSE VELD COLLEGE- DEN HAAG. 6 JUNI 2013

Donderdag 6 juni organiseren wij voor de tweede keer op het Wateringse Veld College in Den Haag een "Pueblo español". Onze leerlingen uit HAVO 3 en VWO 3 (Spaans lang traject) zullen tijdens een taaldorp (in ons geval een taalvliegveld, de onderbouw afsluiten door hun Spaanse taalvaardigheid in praktijk te brengen. Voor het evalueren van onze leerlingen (in de verschillende situaties op het vliegveld) kunnen we wat hulp gebruiken…
Lijkt het je leuk om een dagje mee te helpen? Stuur dan een e-mail naar r.droogendijk@sgzuidwest.nl.

SI SPAANS– DOCENT GEZOCHT

Sí Spaans is op zoek naar een nieuwe docent die voor de ieuwe seizoen in september les wilt geven in Utrecht en Hilversum.
We zoeken iemand die:
- Spaans native speaker of near-native speaker is
- Bevoegd is om les te geven of aantoonbare ervaring heeft
- In het bezit is van een VAR-WUO-verklaring.
- Bekend met een communicatief methode
- Creatief en zelfstandig is
- Ervaring heeft met les geven aan volwassenen

U kunt uw sollicitatie richten naar: info@sispaans.nl

STAGE PLAATS GEZOCHT

Ik ben op zoek naar een stageplek ten behoeve van het vak Spaans, in het kader van een aanpassingsstage, bij voorkeur op een middelbare school in de regio Amsterdam.
De duur en inhoud van de aanpassingsstage wordt geheel bepaald door de stagebegeleider. Ik hoop in aanmerking te komen voor een stageplek en zie uw reactie graag tegemoet. Leticia de Pedro; E-MAIL: ldepedro@hotmail.es.

SI DESEA RECIBIR INFOBOLETÍN

El Ministerio de Educación ha puesto en marcha un portal para gestionar las listas de distribución, por el que se distribuyen los anuncios de publicación de *InfoBoletín* (Boletín digital sobre la enseñanza del español en Países Bajos). Se trata de un sistema que tiene como principal ventaja que son los suscriptores quienes se dan de alta o de baja, lo que permite el mantenimiento de una base de datos actualizada y evita la incomodidad de estar recibiendo correos que ya no nos interesan.

Por ello, si quiere recibir nuestro *InfoBoletín*, **es necesario que se dé de alta** como usuario en este portal y que se suscriba a la lista de *Países Bajos*. El proceso para hacerlo es muy sencillo y no le llevará más de cinco minutos. La dirección desde la que se accede para darse de alta y recibir *InfoBoletín* es:

https://www.educacion.gob.es/listascorreo/aplicacionaction.do

Asimismo tienen un enlace directo en la portada de nuestra página web (**Suscríbete**):

http://www.educacion.gob.es/paisesbajos.html

Si en el proceso para darse de alta encuentra usted dificultades, puede consultar una guía sobre "Cómo inscribirse en la lista de distribución" en el siguiente enlace:
www.educacion.gob.es/belgicas/publicaciones/infoasesoria/listascorreo.shtml

Para cualquier consulta, no dude en escribirnos a asesoriaholanda.nl@mecd.es.

ANUNCIOS EN INFOBOLETÍN

Para incluir un anuncio sobre cualquier actividad relacionada con la promoción y la enseñanza del español en Países Bajos puede dirigir un correo a:

asesoriaholanda.nl@mecd.es

EMBAJADA DE ESPAÑA
CONSEJERÍA DE EDUCACIÓN EN BÉLGICA, PAÍSES BAJOS Y LUXEMBURGO

Frederiksplein, 34 III
1017XN Amsterdam
Tel - +31 (0)20 42 36 919
www.educacion.gob.es/paisesbajos
asesoriaholanda.nl@mecd.es