English Version

Boletín Informativo

Nº10 Noviembre-Diciembre 2018

Histórico de Boletines Mensuales

Todos los Boletines Informativos publicados hasta la fecha pueden consultarse en la sección "Histórico de Boletines Mensuales" de la web de Eurydice España-REDIE

Enlace a la sección "Histórico de Boletines Mensuales"

Nuevo descriptor de REDIPEDIA

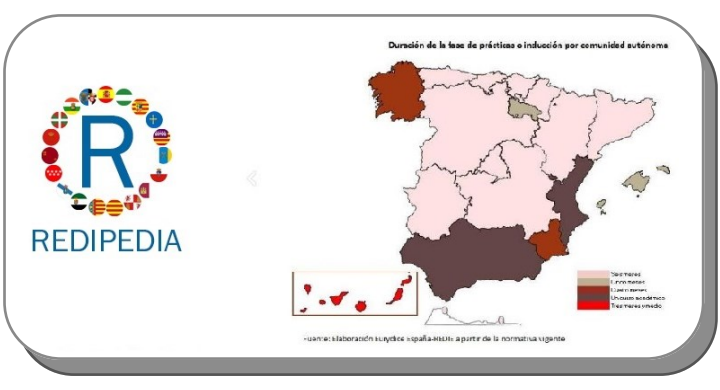

REDIPEDIA, la enciclopedia on-line del sistema educativo español, continúa creciendo y actualizándose.

La última incorporación consiste en el descriptor "Fase de prácticas o inducción de Maestros, Profesores de Enseñanza Secundaria y Profesores Técnicos de Formación Profesional por comunidad autónoma", dentro del capítulo 9 (Profesorado).

Entre otras cosas este descriptor especifica la duración de la fase de prácticas en las distintas comunidades autónomas, los responsables de su seguimiento y/o evaluación, las causas de exención o los requisitos de habilitación lingüística para lenguas cooficiales.

Enlace al descriptor 9.2.5 de Redipedia

Nuevas publicaciones

A continuación se adjuntan los enlaces para las tres últimas publicaciones de la red Eurydice y de la Comisión Europea.

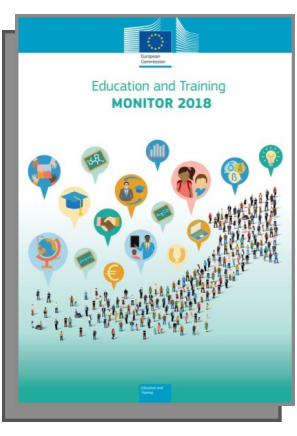

Education and Training Monitor EU analysis 2018

Este documento de la Comisión Europea presenta una evaluación anual de los diferentes sistemas educativos europeos.

La educación en casa: políticas europeas para primaria y secundaria inferior (versión en inglés)

Este informe de Eurydice proporciona una visión general comparativa sobre aspectos de la educación en casa para los 38 países de la red Eurydice, tales como la existencia del derecho de los padres a educar a sus hijos en casa y bajo qué condiciones pueden ejercer tales derechos.

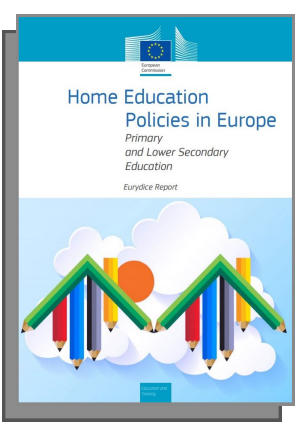

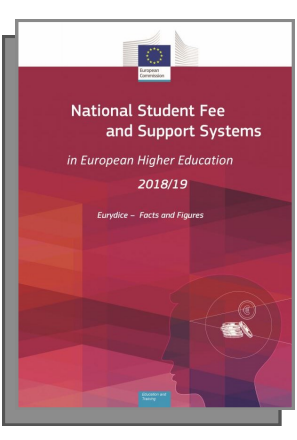

Sistemas nacionales de tasas y ayudas en la educación superior europea 2018/19 (versión inglesa)

Este informe Eurydice describe las bandas en que se mueven las tasas que han de pagar los estudiantes de educación superior en centros sostenidos con fondos públicos, especificando también las condiciones de exención de pago. También detalla qué tipos de apoyo público existen en los distintos países, en forma de becas o préstamos, y de qué cuantías, así como si existen beneficios fiscales o subsidios para las familias.

Últimas traducciones al castellano de los informes Eurydice

En las últimas semanas se han publicado las traducciones al castellano de diversos estudios de Eurydice.

Resumen de Eurydice: Cifras clave de la enseñanza de lenguas en los centros escolares de Europa—Edición 2017

Versión en castellano

Página principal del estudio

Resumen de Eurydice: Modernización de la educación superior en Europa: Personal académico 2017

Versión en castellano

Página principal del estudio

La educación para la ciudadanía en el contexto escolar europeo 2017

Página principal del estudio

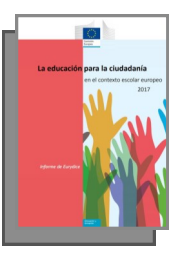

Informe

Versión en castellano

Boletín informativo

Versión en castellano

Resumen de Eurydice

Versión en castellano

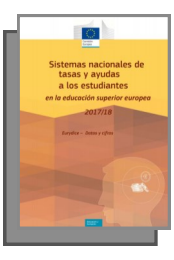

Datos y Cifras: Sistemas nacionales de tasas y ayudas en la educación superior europea 2017/2018

Versión en castellano

Página principal del estudio

Resumen de Eurydice: La carrera docente en Europa. Acceso, progresión y apoyo

Versión en castellano

Página principal del estudio

Blog de Eurydice España-REDIE

Las últimas entradas publicadas en el Blog de Eurydice España-REDIE analizan los informes publicados por la red Eurydice recientemente o proporcionan la traducción de artículos realizados por analistas de la red Eurydice sobre temas de actualidad educativa.

A continuación se proporcionan los enlaces correspondientes a las nuevas entradas:

- La educación en casa: políticas europeas para primaria y secundaria inferior

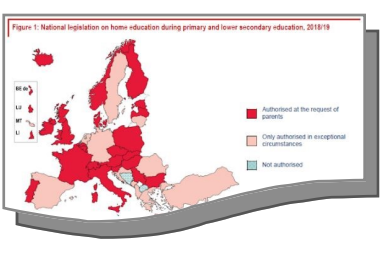

- ¿Necesitamos la solidaridad en Europa?

- Qué tasas pagan los universitarios en Europa. Estudio Eurydice (I)

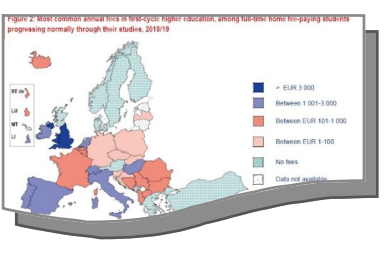

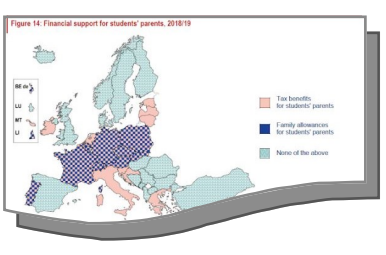

- Qué ayudas reciben los universitarios en Europa. Estudio Eurydice (II)

Si tiene cualquier tipo de consulta o comentarios, puede enviarnos el formulario de contacto haciendo click aquí (si desea darse de baja del Boletín Informativo, especifíquelo en el motivo de la consulta).

Si cree que este Boletín Informativo puede ser de interés para otras personas, por favor, no dude en difundirlo. Muchas gracias.

Newsletter

No.10 November-December 2018

Historical record of Newsletters

The series of newsletters published so far can be downloaded from the section "Historical record" of the Eurydice España-REDIE website.

Link to "Historical record of newsletters"

New descriptor in REDIPEDIA

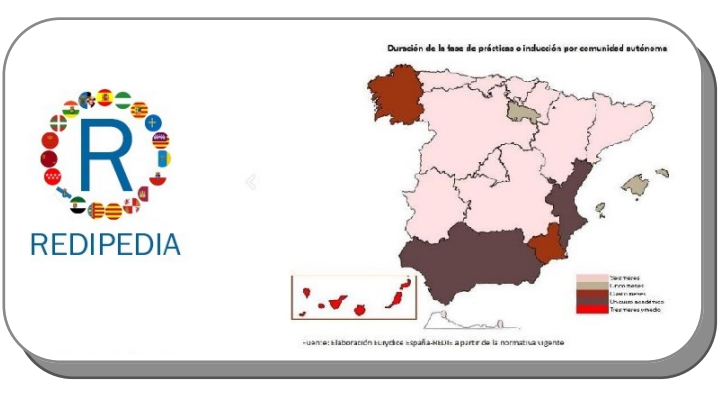

REDIPEDIA, the on-line encyclopaedia on the Spanish education system, keeps being expanded and updated, the last addition being the new descriptor "Induction or traineeship period for Primary, Secondary and Vocational Training teachers per autonomous community", within chapter 9 (Teaching staff).

Among other things, this descriptor provides information on the length of the traineeship period in the different autonomous communities, the bodies/people responsible for its monitoring and/or assessment, the causes for exemption or the requirements for the linguistic qualification in those communities with co-official languages.

Link to descriptor 9.2.5 in Redipedia

Latest publications

The links to the three latest documents published by Eurydice and the European Commission are provided below:

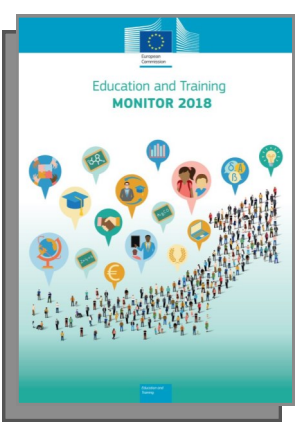

Education and Training Monitor EU analysis 2018

It is a European Commission Staff Working Document that presents a yearly evaluation of education and training systems across Europe.

Home Education Policies in Europe: Primary and Lower Secondary Education

This Eurydice report provides a comparative overview on national policies in the 38 countries participating in the Eurydice network, dealing with issues such as the right of parents to educate their children at home and the conditions under which they can exercise this right, when possible.

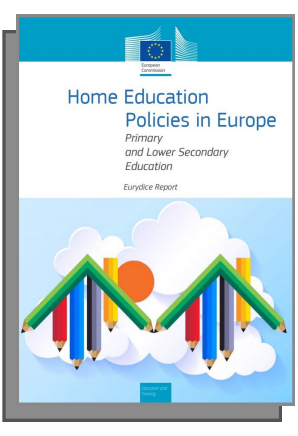

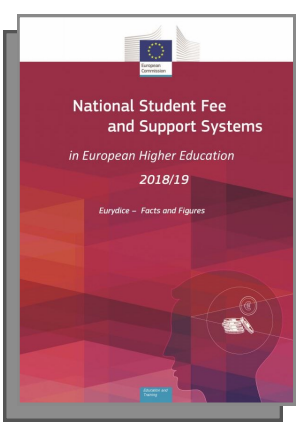

National and Student Fee and Support Systems in European Higher Education 2008/19

This Eurydice report describes the range of fees charged to students in publicly-funded higher education, specifying the categories of students that are required to pay and those who may be exempt. It also explains the types and amounts of public support available in the form of grants and loans, as well as tax benefits and family allowances, where applicable.

Latest translations into Spanish of Eurydice publications

Several Eurydice reports have been translated into Spanish and published within the last weeks, as follows:

Eurydice Brief: Key Data on Teaching Languages at School in Europe— 2017 Edition

Spanish version

Home page of the report

Eurydice Brief: Modernisation of Higher Education in Europe: Academic Staff—2017

Spanish version

Home page of the report

Citizen Education at School in Europe—2017

Home page of the report

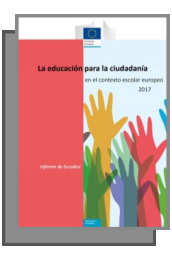

Report

Spanish version

Eurydice Highlights

Spanish version

Eurydice Brief

Spanish version

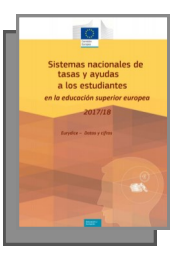

Facts and Figures: National Student Fee and Support Systems in European Higher Education—2017/18

Spanish version

Home page of the report

Eurydice Brief: Teaching Careers: Access, Progression and Support

Spanish version

Home page of the report

Eurydice España-REDIE Blog

The latest entries published in the blog of Eurydice España-REIDE are devoted to the analysis of the latest reports by Eurydice or provide the translation into Spanish of the articles written by Eurydice analysts on hot issues about education.

The links to the new entries are provided below (in Spanish only):

- La educación en casa: políticas europeas para primaria y secundaria inferior

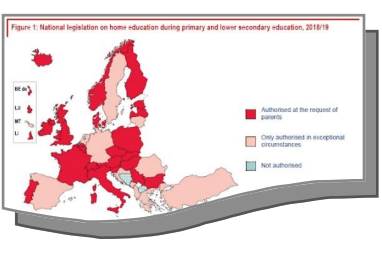

- ¿Necesitamos la solidaridad en Europa?

- Qué tasas pagan los universitarios en Europa. Estudio Eurydice (I)

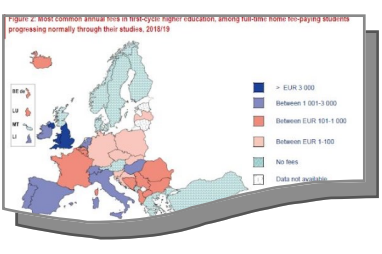

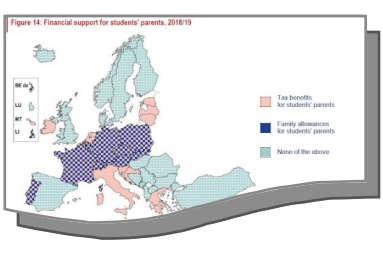

- Qué ayudas reciben los universitarios en Europa. Estudio Eurydice (II)

If you have any comments or suggestions or would like to make an enquiry, please use the contact form that can be found here (should you wish to stop receiving our monthly newsletter, please use the contact form aforementioned and state so in the "Enquiry" field).

Please feel free to send this newsletter to anybody who you believe might be interested. Thank you.